СЕРИЯ 1900 - САМЫЕ МАЛЕНЬКИЕ ОДНОПОЛЮСНЫЕ КЛАВИШНЫЕ ПЕРЕКЛЮЧАТЕЛИ

до 6 (2) А 250 В (перем.)

ХАРАКТЕРИСТИКИ ПРОДУКТА

Надёжная контактная система с расстоянием между контактами > 3 мм

Удобная, тонкая конструкция

Три размера

Не требуют много места при установке благодаря маленьким размерам

Различные возможности подключения (разъём или пайка)

ПО ЗАПРОСУ

Другие цвета

Другие варианты изображений

Кабель с соединителями

Механическая долговечность		75E3
Рабоче усилие		2 - 5 N
Сопротивление контактов (новое условие)		< 100 мОм (1 А 12 В пост.)
Сопротивление изоляции (новое условие)		> 100 МОм (500 В пост.)
Трекингостойкость		250 PTI
Степень защиты		IP 40
Окружающая температура		со стороны выводов -20 °C ... +85 °C со стороны привода -20 °C ... +55 °C
Огнестойкость		UL 94 V-2
Температура тестирования нити накала		850 °C
Материал	привода корпуса выводов	PA PA серебряное покрытие
Усилие, действующее на клеммы		80 H
Метки об одобрении		▪
Пригодны для устройств с классом защиты II		

www.pelel-russia.ru
(812) 325-88-28

до 6 (2) А 250 В (перем.)

однополюсные	Цвет клавиши / надпись	Цвет	6 (2) А 250 В (перем.)	4 (1) А 250 В (перем.)	30 мА 12 В (пост.) 5E4	6 А 125 - 250 В (перем.) 1/8	Тип выводов	Описание выводов	Расстояние между	Материал контактов	Разное	Складская позиция
ВКЛ / ВЫКЛ (SPST)												
1901.1102			*	*		*		4.8	3	Ag		*
1901.1103			*	*		*		4.8	3	Ag		*
1901.1106			*	*		*		4.8	3	Ag		
1911.1102			*	*		*		4.8	3	Ag		*
1911.1104			*	*		*		4.8	3	Ag		
1921.1101			*	*		*		4.8	3	Ag		
1921.1102			*	*		*		4.8	3	Ag		*
1901.1152					*			4.8	3	Au		

Базовый тип 1901
однополюсный

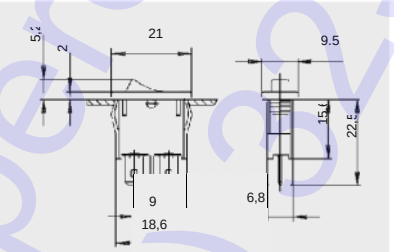

Клеммы для быстрого подключения
.4,8 x .0,8

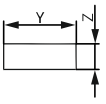

X = Толщина стенки

X	Y	*
0,75 ... 1,25	19.2 $^{-0.1}$	6.8 $^{+0.1}$
1,25 ... 2	19.4 $^{-0.1}$	6.8 $^{+0.1}$
2 ... 3	19.8 $^{-0.1}$	6.8 $^{+0.1}$

www.pere-russia.ru
(812) 325-88-28

до 6 (2) А 250 В (перем.)

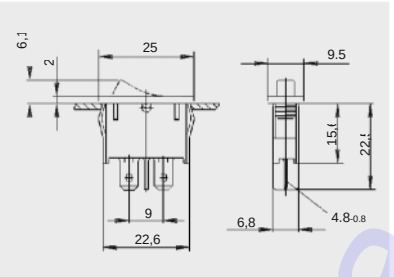

Базовый тип 1911
однополюсный

Клеммы для быстрого подключения
4,8 x .0,8

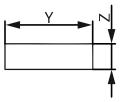

X = Толщина стенки

X	Y	*
0,75 ... 1,25	23.2 -0.1	6.8 +0.1
1,25 ... 2	23.4 -0.1	6.8 +0.1
2 ... 3	23.8 -0.1	6.8 +0.1

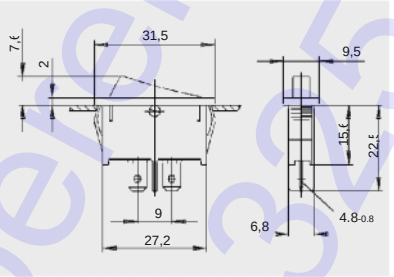

Базовый тип 1921
однополюсный

Клеммы для быстрого подключения
4,8 x 0,8

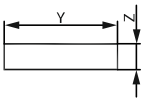

X = Толщина стенки

X	Y	*
0,75 ... 1,25	30 -0.1	6.8 +0.1
1,25 ... 2	30.2 -0.1	6.8 +0.1
2 ... 3	30.6 -0.1	6.8 +0.1

www.peel-russia.ru
(812) 325-88-28